

ΜΕΓΙΣΤΗ ΑΠΟΣΤΑΣΗ ΑΠΡΟΣΤΑΤΕΥΤΗΣ ΟΔΕΥΣΗΣ  
ΜΕΧΡΙ ΤΗΝ ΕΞΟΔΟ ΤΟΥ ΙΣΟΓΕΙΟΥ

$$ΕΖ+ΖΗ+ΗΘΙ=5.36+3.75+3.30=12.41Μ<40.00Μ$$

$$ΑΒ+ΒΓ+ΓΔ=5.05+3.28+5.25=13.58Μ<40.00Μ$$

$$ΙΚ+ΚΛ=3.54+2.47=6.01Μ<40.00Μ$$

μεγιστη αποσταση μεχρι την εξοδο αιθουσας

$$ΑΒ+ΒΓ+Γα=5.05+3.28+0.66=8.99Μ<12.00Μ$$

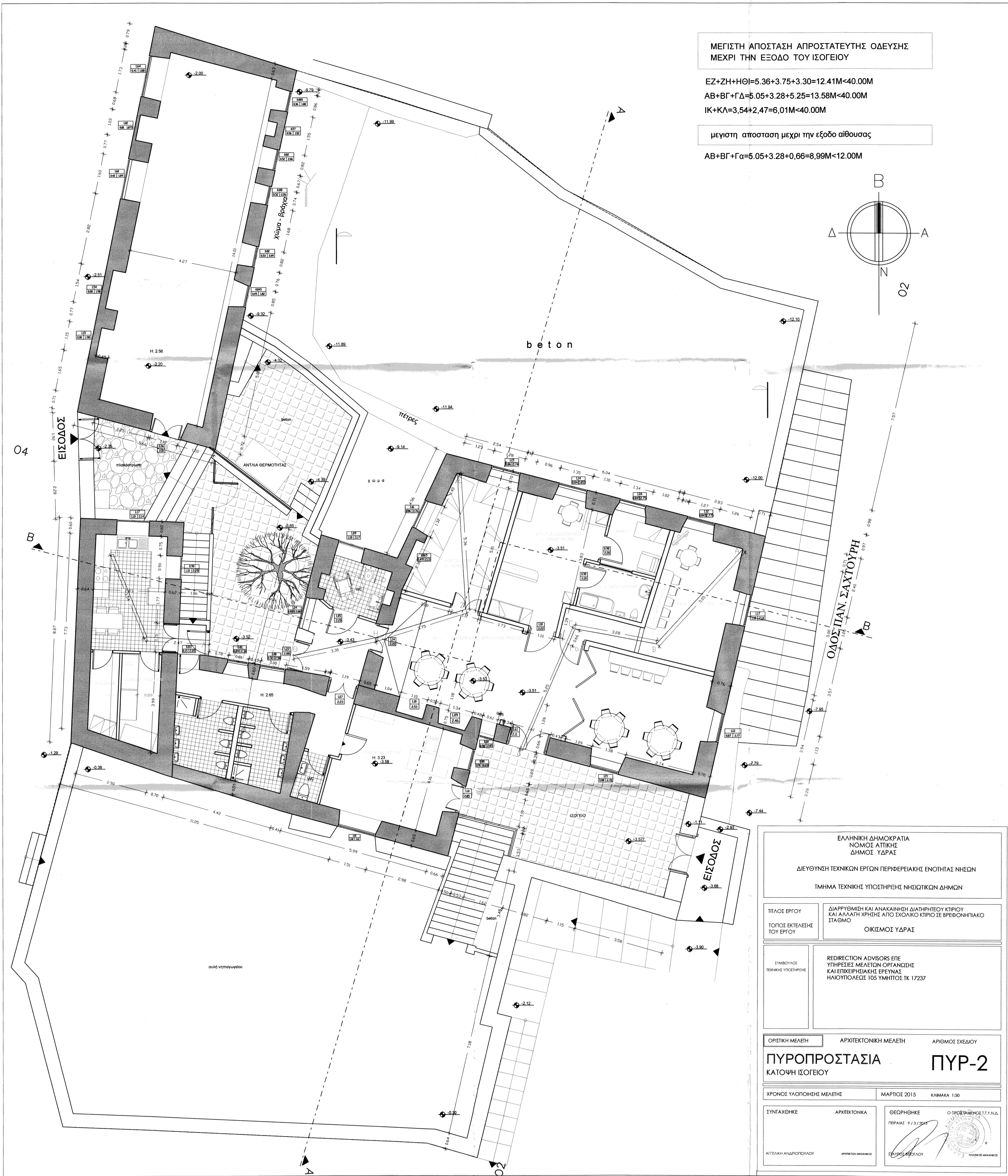
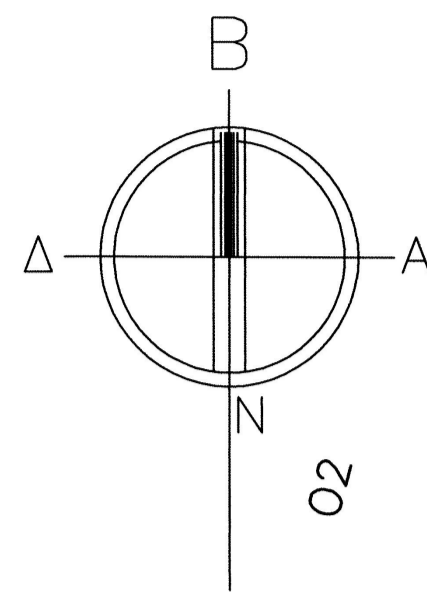

ΕΛΛΗΝΙΚΗ ΔΗΜΟΚΡΑΤΙΑ ΝΟΜΟΣ ΑΤΤΙΚΗΣ ΔΗΜΟΣ ΥΔΡΑΣ		
ΔΙΕΥΘΥΝΣΗ ΤΕΧΝΙΚΩΝ ΕΡΓΩΝ ΠΕΡΙΦΕΡΕΙΑΚΗΣ ΕΝΟΤΗΤΑΣ ΝΗΣΩΝ		
ΤΜΗΜΑ ΤΕΧΝΙΚΗΣ ΥΠΟΣΤΗΡΙΞΗΣ ΝΗΣΙΩΤΙΚΩΝ ΔΗΜΩΝ		
ΤΙΤΛΟΣ ΕΡΓΟΥ	ΔΙΑΡΡΥΘΜΙΣΗ ΚΑΙ ΑΝΑΚΑΙΝΗΣΗ ΔΙΑΤΗΡΗΤΕΟΥ ΚΤΙΡΙΟΥ ΚΑΙ ΑΛΛΑΓΗ ΧΡΗΣΗΣ ΑΠΟ ΣΧΟΛΙΚΟ ΚΤΙΡΙΟ ΣΕ ΒΡΕΦΟΝΗΠΙΑΚΟ ΣΤΑΘΜΟ	
ΤΟΠΟΣ ΕΚΤΕΛΕΣΗΣ ΤΟΥ ΕΡΓΟΥ	ΟΙΚΙΣΜΟΣ ΥΔΡΑΣ	
ΣΥΜΒΟΥΛΟΣ ΤΕΧΝΙΚΗΣ ΥΠΟΣΤΗΡΙΞΗΣ	REDIRECTION ADVISORS ΕΠΕ ΥΠΗΡΕΣΙΕΣ ΜΕΛΕΤΩΝ ΟΡΓΑΝΩΣΗΣ ΚΑΙ ΕΠΙΧΕΙΡΗΣΙΑΚΗΣ ΕΡΕΥΝΑΣ ΗΛΙΟΥΠΟΛΕΩΣ 105 ΥΜΗΤΤΟΣ ΤΚ 17237	
ΟΡΙΣΤΙΚΗ ΜΕΛΕΤΗ	ΑΡΧΙΤΕΚΤΟΝΙΚΗ ΜΕΛΕΤΗ	ΑΡΙΘΜΟΣ ΣΧΕΔΙΟΥ
<b>ΠΥΡΟΠΡΟΣΤΑΣΙΑ</b> ΚΑΤΟΧΗ ΙΣΟΓΕΙΟΥ		<b>ΠΥΡ-2</b>
ΧΡΟΝΟΣ ΥΛΟΠΟΙΗΣΗΣ ΜΕΛΕΤΗΣ	ΜΑΡΤΙΟΣ 2015	ΚΑΛΩΣΚΑ 1:50
ΣΥΝΤΑΧΘΗΚΕ	ΑΡΧΙΤΕΚΤΟΝΙΚΑ	ΘΕΩΡΗΘΗΚΕ
ΑΓΓΕΛΗ ΑΝΔΡΟΠΟΥΛΟΥ	ΑΡΧΙΤΕΚΤΟΝΙΚΗ	ΓΕΩΡΓΙΟΣ ΚΑΡΑΓΙΩΡΓΙΟΥ
		Ο ΠΡΟΪΣΤΑΜΕΝΟΣ Τ.Υ.Κ.Δ. ΓΕΡΜΑΣ 9/3/2015